



# Rede Brasileira de Trilhas de Longo Curso

Outubro 2020

Versão 1.84

Pegadas Amarelas e Pretas  
Conectando as Unidades de Conservação do Brasil

# Trilhas de Longo Curso (TLCs)



# Geração de Emprego e Renda

## Reino Unido:

- Em 2017 a **Ramblers Association** informou que naquele ano trilheiros ingleses gastaram **£ 6.14 bilhões** e a atividade gerou **245.000** empregos de tempo integral.
- Em 2008, o simples caminhar em trilhas gerou **£ 2.8 bilhões** na Escócia e **£ 550 milhões** no País de Gales.
- A West Highland Way, trilha de **156 km** na Escócia, foi percorrida em 2016 por **75.000 pessoas**, que gastaram **£ 3.5 milhões** em cerca de **200** estabelecimentos comerciais que declararam ter seu sustento principal nos frequentadores daquela trilha.
- Ainda no Reino Unido, a trilha Inglesa de 1.014 km conhecida como South West Coast Path, gerou **£ 307 milhões** para a economia regional, com a geração de **7.500** empregos diretos.
  - Em comparação, o custo de manutenção e manejo da South West Coast Path é de **£ 500 mil** por ano.

A AT é um "*mega-transecto*", para coleta de dados sobre biodiversidade e verificação em campo de observações de sensoriamento remoto, por exemplo. Esse é o caso da *Appalachian Trail Megatransect* onde estudos demonstraram que a **trilha e seu corredor protegido melhoraram a qualidade de vida** de quem mora na região leste dos Estados Unidos, que representa mais de um terço de toda população americana afetados diretamente pelos benefícios gerados à partir da implementação da trilha. <https://ecosystems.psu.edu/research/chestnut/reports/mega-transect>

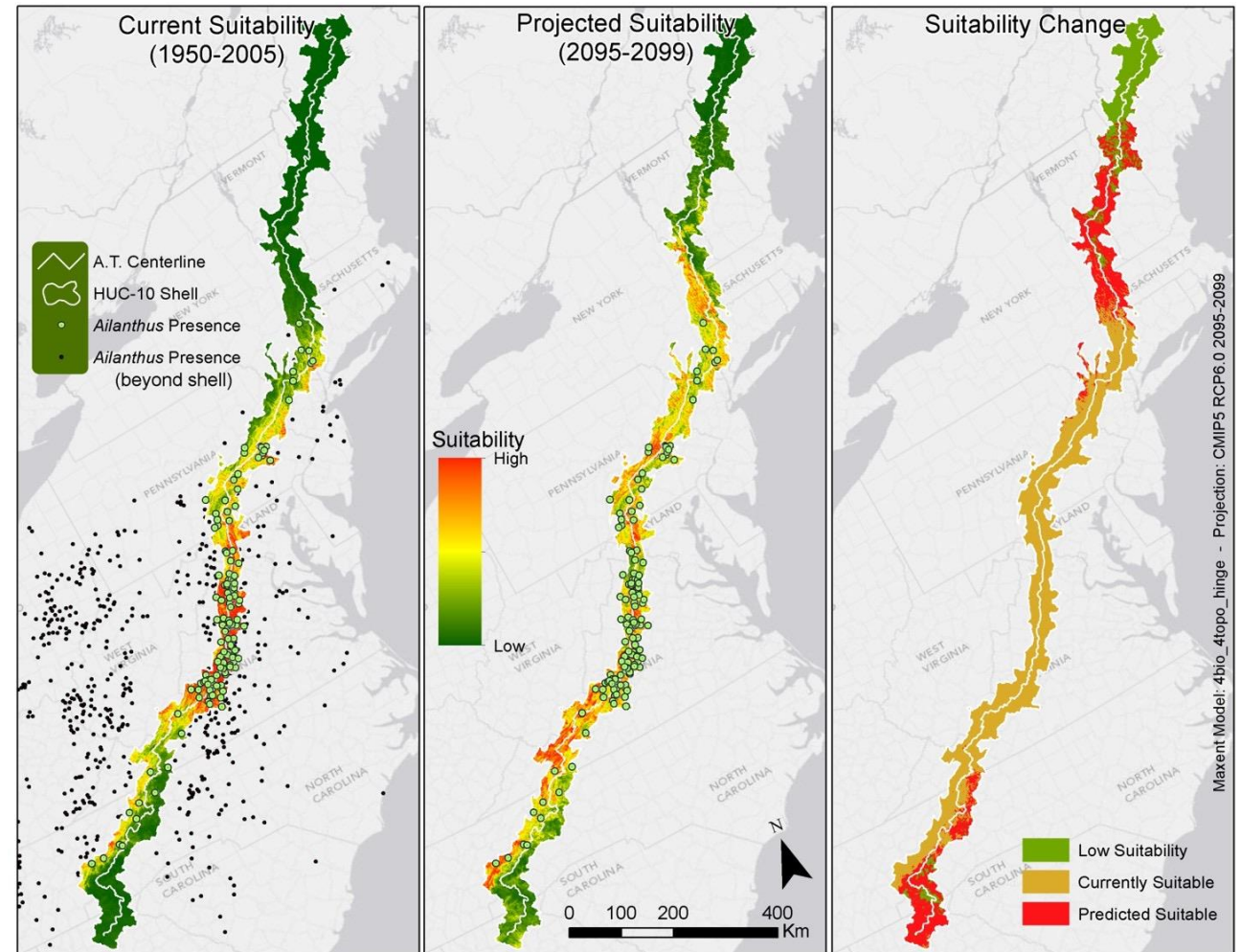

AT MEGA Transect Report - University of Rhode Island

[http://www.edc.uri.edu/ATMT-DSS/News\\_References/ATMEGATransectReport.pdf](http://www.edc.uri.edu/ATMT-DSS/News_References/ATMEGATransectReport.pdf)

Acesso: 06/06/2019

# USO PÚBLICO COMO FERRAMENTA DE CONSERVAÇÃO

CONHECIMENTO EMPÍRICO ACUMULADO INTERNACIONALMENTE POR MEIO DA PARTICIPAÇÃO EM:

GRUPO DE ESPECIALISTAS DA WCPA/UICN EM UCs URBANAS

GRUPO DE ESPECIALISTAS DA WCPA/UICN EM TRILHAS DE LONGO CURSO

GRUPO DE ESPECIALISTAS DA WCPA/UICN EM CONECTIVIDADE

GRUPO DE ESPECIALISTAS DA WCPA/UICN EM TURISMO E ÁREAS PROTEGIDAS

CONGRESSOS MUNDIAIS DE ÁREAS PROTEGIDAS E DA CONSERVAÇÃO (UICN)

WORLD TRAILS NETWORK

TERBORGH, J.; SCHAIK, C. van; DAVENPORT, L.; RAO, M. (Org.). Tornando os parques eficientes: estratégias para a conservação da natureza nos trópicos. Curitiba: Ed. UFPR / Fundação O Boticário, 2002, 518 p

WEAVER, D.B.; LAWTON, L. 2007. Twenty years on: The state of contemporary ecotourism research. *Tourism Management*, v. 28, p. 1168-1179, 2013.

AMCHURJEE, N.A. Impacts of ecotourism in Rajiv Gandhi National Park (Nagarhole), Karnataka. *Environment, Development and Sustainability*. Oxford: v. 15, n. 6, p 1517-1525. 2013

# National Trails System

## 97 anos depois....

- O sistema nacional de trilhas dos Estados Unidos inclui mais de **95 mil km** de trilhas sinalizadas;
- Foi estabelecido em **1968** por uma lei federal;
- Interliga **24** parques nacionais, **70** refúgios de vida silvestre, **92** áreas de "Wilderness" e centenas de outras áreas protegidas de categorias diversas.



# European Long Distance Paths System

- **12** trilhas;
- Mais de **70 mil km**, cruzando a Europa;
- O mais novo caminho é o **E12**, seguindo a costa norte do Mar Mediterrâneo;
- European Ramblers Association (ERA) fundada na Alemanha em **1969**;
- Em **1971** consistia em **14** organizações de ramblers de **6** países;
- Hoje, essa organização é composta por **63** organizações de **34** estados europeus;
- Mais de **3** milhões de membros individuais.

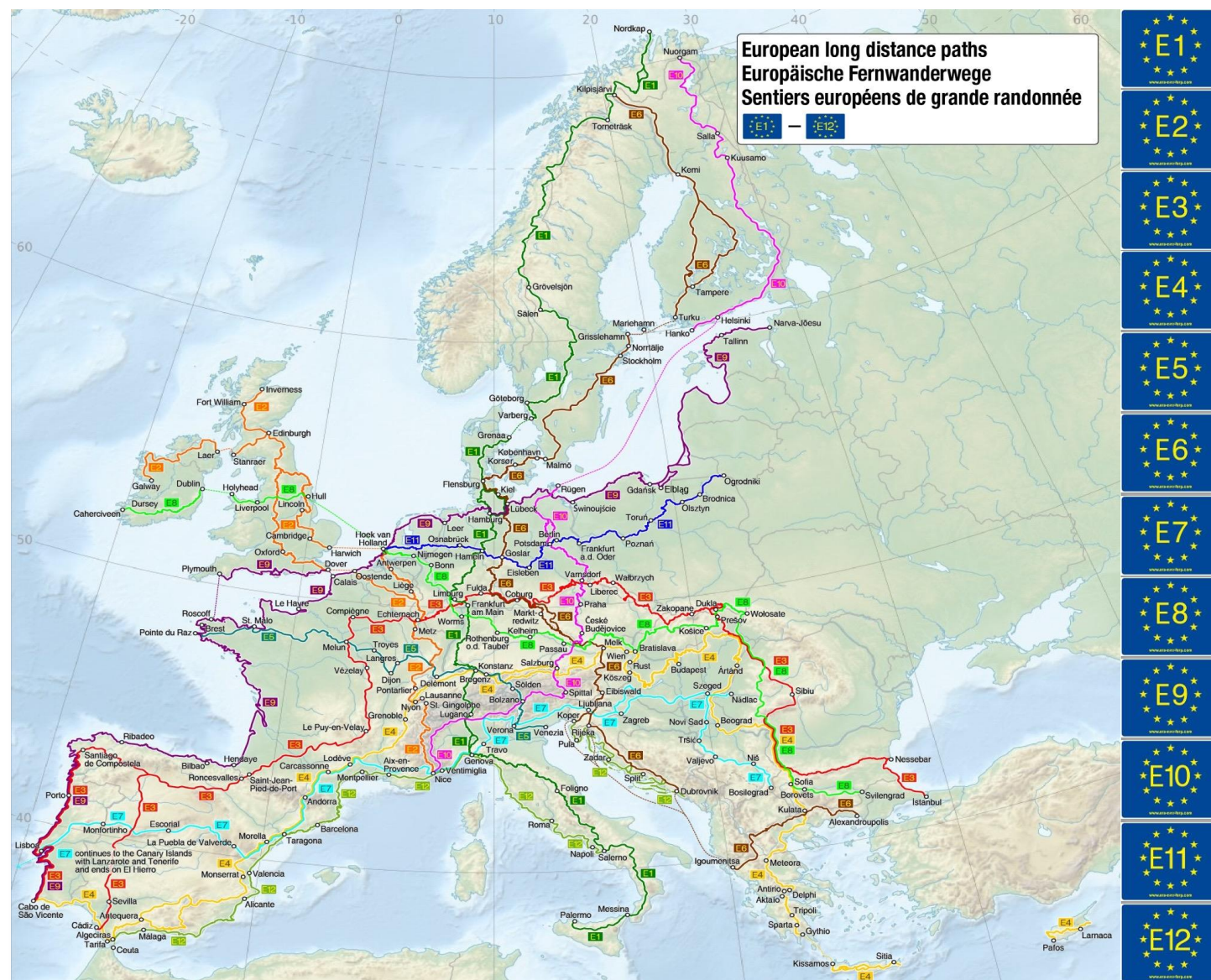

# Subsistemas nacionais Europeus de Trilhas



Bélgica 101 trilhas de longo curso / 6400 km/ 30 mil km<sup>2</sup>, menor que RJ



Espanha 330 TLCs/ 60.000 km de trilhas homologadas/ 504.645 km<sup>2</sup> menor que MG



A large, horizontal, yellow brushstroke graphic with a textured, painterly appearance, serving as a background for the text. The stroke is centered and spans most of the width of the image.

# **Rede Brasileiras de Trilhas**

# Rede Brasileira de Trilhas

No dia **19 de outubro de 2018** foi assinado pelo Ministro do Meio Ambiente, o Ministro do Turismo e o Presidente do ICMBio a Portaria Conjunta MMA/MTur 407, que cria a REDE Nacional de Trilhas de Longo Curso e Conectividade.

A **REDE** prevê, inicialmente, cinco grandes corredores:

1. **Corredor Litorâneo**, que ligará o Oiapoque à Barra do Chuí;
2. **Caminho dos Goyases**, que ligará a cidade de Goiás Velho até a Chapada dos Veadeiros;
3. **Caminhos do Peabiru**, que ligará o Parque Nacional do Iguaçu ao litoral paranaense;
4. **Caminhos Coloniais**, atualmente percorrida por carros e bicicletas, ganhará também um percurso para os caminhantes.
5. **Trilha Velho Chico**, conectando a nascente do Rio São Francisco no parque Nacional da Serra da Canastra à sua foz na APA de Piaçabuçu
6. **Rota dos Pioneiros, Trilha Chico Mendes, Trilha Norte Fluminense etc**



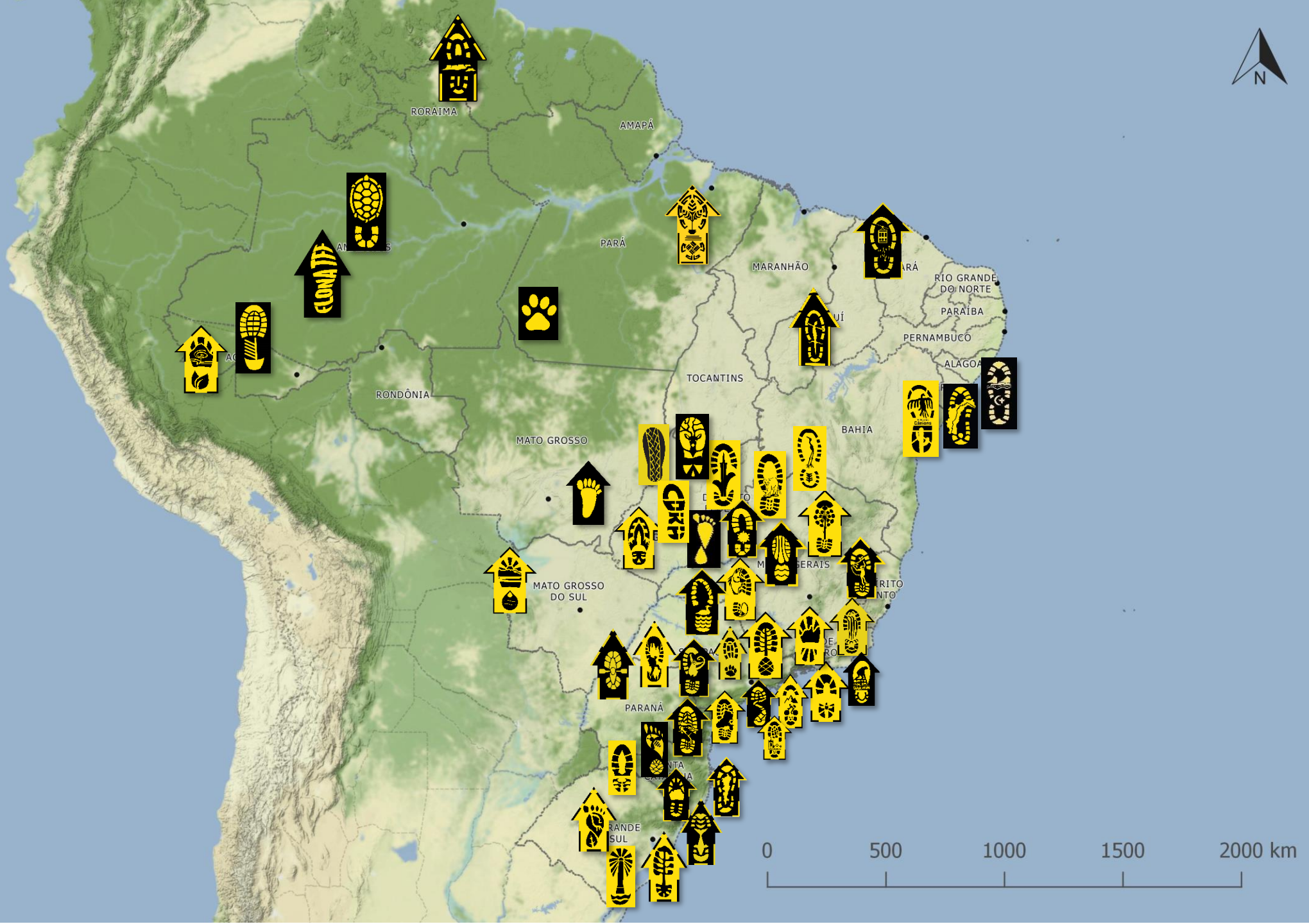

# Padrão de sinalização

O objetivo da **sinalização** é garantir que a orientação do caminhante seja feita **sem qualquer dificuldade**.

Para a proposta de uma **Rede de Trilhas**, onde o final de uma trilha é o início de outra é necessário ter um sistema de sinalização padrão que permite que o caminhante não tenha dúvida para onde seguir nessas conexões.

Este sistema de sinalização precisa ser **uniforme em uma linguagem universal** para facilitar o reconhecimento dos visitantes durante a navegação na rede de trilhas. No caso da REDE, a **PEGADA** significa caminhar e a **SETA** a direção por onde prosseguir.

- **Sentido NORTE** = fundo preto;
- **Sentido SUL** = fundo amarelo.

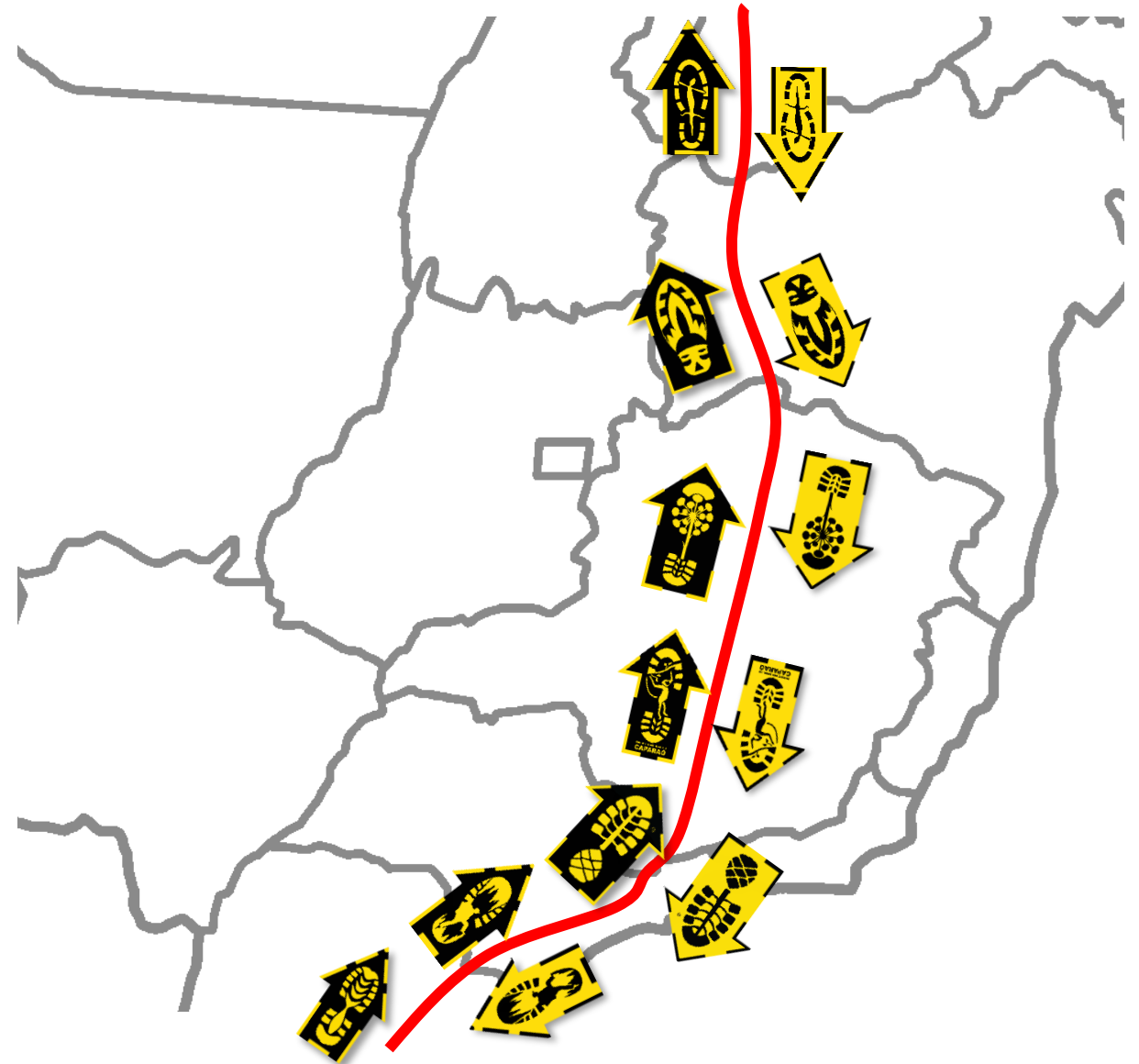

- DECRETO Nº 43272 DE 6 DE JUNHO DE 2017, Reconhece e denomina a Trilha Transcarioca, e dá outras providências.
  
- Inclusão da Rede Brasileira de Trilhas e Conectividade no Programa Conectividade de Paisagens - Corredores Ecológicos, 2018
  
- PORTARIA CONJUNTA Nº 407, DE 19 DE OUTUBRO DE 2018 que Institui a Rede Nacional de Trilhas de Longo Curso e Conectividade - RedeTrilhas dá outras providências.
  
- PORTARIA CONJUNTA Nº 500, DE 15 DE SETEMBRO DE 2020 que Define os critérios previstos no art. 3º da Portaria Conjunta nº 407, de 19 de outubro de 2018, que instituiu a Rede Nacional de Trilhas de Longo Curso e Conectividade RedeTrilhas.
  
- Art. 2º São critérios de elegibilidade para a análise preliminar:**
  - I - a identificação do propósito da trilha, contendo a descrição de sua importância para com:
    - a) a conectividade de paisagens; e b) a recreação em contato com a natureza, ou ecoturismo ou turismo de aventura;
  
- LEI DISTRITAL Nº 6.892, DE 07 DE JULHO DE 2021, que Cria o Sistema Distrital de Trilhas Ecológicas, denominado Caminhos do Planalto Central – CPC, e dá outras providências.
  
- Art.3º O Sistema Distrital de Trilhas Ecológicas, Caminhos do Planalto Central, por seu valor socioambiental, tem por objetivos:**
  - I – promover as trilhas como equipamento para o desporto, o lazer, a saúde e a qualidade de vida em convívio com a natureza....
  - III – promover a conservação ambiental, ecológica e da biodiversidade, bem como a conectividade de paisagens e unidades de conservação;
  
- Art. 9º As trilhas ecológicas integradas ao CPC e suas faixas de domínio passam a ser consideradas áreas protegidas conforme a Política Ambiental do Distrito Federal, instituída pela [Lei nº 41, de 13 de setembro de 1989](#), e a integrar os mosaicos de que trata o [Decreto nº 39.068, de 22 de maio de 2018](#).

# Rede Brasileira de Trilhas - GOVERNANÇA

(1) GOVERNAMENTAL MMA/MTUR/ICMBIO/SEMAS/OEMAS/SETURS/MUNICÍPIOS

(2) SOCIEDADE CIVIL: CADA TRILHA COM SUA GOVERNANÇA; COORDENAÇÃO GERAL COM DIRETORIAS TEMÁTICAS: PESQUISA/SINALIZAÇÃO/MANEJO/CAPACITAÇÃO/JURÍDICA/EMPREENDEDORISMO/VOLUNTARIADO/COMUNICAÇÃO/RELAÇÕES INSTITUCIONAIS/SEGURANÇA/ ETC

(3) AGÊNCIAS IMPLEMENTADORAS ICMBIO/OEMAS/MUNICÍPIOS/ENTES PRIVADOS

# Listagem das Trilhas

#	Trilhas
1	Trilha Transmantiqueira
2	Trilha Transespinhaço
3	Parque Nacional do Iguaçu
4	Trilha Transcarioca
5	Volta da Ilha Grande
6	Parque Estadual do Ibitipoca
7	Caminho da Fé
8	Caminhos da Serra do Mar - Parque Nacional da Serra dos Órgãos
9	Caminhos da Serra do Mar - Parque Estadual dos Três Picos
10	Caminhos da Serra do Mar - Apa Macaé de Cima
11	Rota da Fé
12	Caminho de Mambucaba
13	Caminho do Sertão
14	Caminhos das Ararunas
15	Gralha Azul
16	Trilha Interparques
17	Apa Baía Negra
18	Caminho do Corredor Ecológico da Quarta Colônia
19	Trilha do Platô do Monte Roraima
20	Caminho dos Veadeiros
21	Caminhos Planalto Central
22	Caminhos de Cora
23	Rota do Rio Areias
24	Caminho de Santana
25	Caminhos de Arraias
26	Giro dos Povoados
27	Arie das Abelhas
28	Trilhas das UCs NGI Icmbio Palmas
29	Pegada Retangular Caminho dos Lírios
30	Trilhas dos Cânions
31	Arie das Abelhas
32	Caminho do Rio Negro
33	Trilha Quintal do Curiologo
34	Trilha do Arco do André
35	Travessia dos Lençóis
36	Caminho de Rio das Ostras
37	Trilha Velho Chico
38	Caminho dos Morcegos

#	Trilhas
39	Caminho das Águas
40	Baixa do Chico
41	Caminho das Emas
42	Caminho do Pai
43	Caminhos dos Morros de Porto Alegre
44	Caminho do Vale das Guas
45	Canoeiros Veadeiros
46	Caminho das Araucárias
47	Travessia Cassino x Barra do Chuí
48	Trilha do Parque Nacional de Sete Cidades
49	Caminho da Ilha de Santa Catarina
50	Caminho do Rio Bonito
51	Caminhos da Baleia Franca Nova
52	Caminho Saint-Hilaire
53	Circuito de Trilhas de Itapeperica da Serra
54	Parque Estadual da Caverna do Diabo
55	Caminhos da Serra de Itabaiana
56	Caminhos das Serras
57	Trilha das 10 Cachoeiras
58	Trilha do Pau Furado
59	Baixo do São Francisco
60	Caminhos do Peabiru
61	Caminhos do Pampa
62	Parque Nacional da Serra do Divisor
63	Serra do Tabuleiro
64	Serra do Retiro
65	Trilha Amazônia Atlântica
66	Caminhos do Ivaí
67	Legado das Guas
68	Caminho das Graças e Prosas
69	Picada de Goyaz
70	Equador
71	Trilha Chico Mendes
72	Circuito Lagoa do Niquim
73	Escoteiros
74	Circuito Lagoa do Niquim
75	Jardim Botânico Municipal de Bauru
76	Travessia Brigadeiro x Caparaó

#	Trilhas
77	Parque Natural Municipal da Serra da Capoeira Grande
78	Parque Nacional de Ubajara
79	Trilha da Pedra Maior
80	Trilhas do Marajó
81	Trilha Verde da Maria Fumaça
82	Serra do Umbuzeiro
83	Parque Nacional Cumbres de Monterrey - Mexico
84	Parque Nacional Serra da Bodoquena
85	Parque Nacional Jurubatiba
86	Rota das Transições
87	Rota do Cromo
88	Ilha Bela
89	Parque Natural Professor João Vasconcelos Sobrinho
90	Parque Nacional da Serra da Canastra
91	Rota dos Pioneiros
92	Serra do Amolar
93	Trilha Pedra dos Amigos
94	Costa Verde
95	Flona Tefé
96	Red Boliviana de Senderos
97	Senderos del Jardín de Cactáceas - Bolívia
98	Sendero Valle de las Ánimas - Bolívia
99	Sendero del Carapari - Bolívia
100	Sendero de las Lomas de Arena - Bolívia
101	Parque São Bartolomeu
102	FAAC
103	Rota do Guarumã
104	Travessia dos Estados
105	Parque Nacional da Amazônia
106	Trilha do Muriqui
107	Trilha Ecológica Morro do Quininho
108	Volta do Rio
109	Rota Darwin
110	Trilhas de Niterói
111	Trilha Transaquarema
112	Trilha Transmaricá
113	Trilha Transcabofrio
114	Trilha Oiapoque x Barra do Chui

# Lista de Municípios e Ucs conectados pela REDE em setembro de 2021

**ACRE:** Cruzeiro do Sul, Rio Branco, Xapuri / **ALAGOAS:** Barra de São Miguel, Delmiro Gouveia, Olho D'água do Casado, Pão de Açúcar, Piranhas / **AMAZONAS:** Barcelos, Iranduba, Manaus, Novo Airão, Presidente Figueiredo/ **BAHIA:** Cumuxuratiba, Glória, Paulo Afonso, Salvador/ **CEARÁ:** Ubajara/ **DISTRITO FEDERAL/ ESPÍRITO SANTO:** Conceição da Barra/ **GOIÁS:** Abadiânia, Alexânia, Água Fria de Goiás, Águas Lindas, Alto Paraíso de Goiás, Americano do Brasil, Avelinópolis, Cavalcante, Cidade de Goiás, Colinas do Sul, Corumbá de Goiás, Formosa, Goiânia, Itaberaí, Itaguari, Mineiros, Mossamedes, Pirenópolis, Planaltina de Goiás, São João d'Aliança, Santa Barbara, Silvânia, Trindade/ **MATO GROSSO DO SUL:** Bonito, Eldorado, Jateí, Itaquiraí, Naviraí, Mundo Novo, Taquarussu/ **MATO GROSSO:** Barra do Garças, Chapada dos Guimarães, Ladário / **MINAS GERAIS:** Airuoca, Alagoa, Andradas, Baependi, Barão de Guaçu, Belo Horizonte, Bias Fortes, Bocaina de Minas, Bom Jardim de Minas, Bom Repouso, Borda da Mata, Bueno Brandão, Botelhos, Brazópolis, Cachoeira de Minas, Caldas, Cambuí, Camanducaia, Campestre, Carangola, Carvalhos, Carrancas, Conceição dos Couros, Conceição do Ibitiboca, Conceição do Mato Dentro, Conselheiro Mata, Consolação, Córrego do Bom Jesus, Curvelo, Diamantina, Espera Feliz, Estiva, Extrema, Fervedouro, Gonçalves, Guaxupé, Ibertioga, Ibirá, Ibitinga, Inconfidentes, Itacarambi, Itambé do Mato Dentro, Itapeva, Itumirim, Itutinga, Jaboticatubas, Jacutinga, Januária, Liberdade, Lima Duarte, Minduri, Monjolos, Monte S.de Minas, Monte Sião, Morro do Pilar, Olaria, Ouro Preto, Ouro Fino, Paraisópolis, Pedro Teixeira, Pouso Alegre, Rio Preto, Santana do Garambéu, Santa do Riacho, Santa Rita de Caldas, Santa Rita de Jacutinga, Santa Rita de Ibitipoca, Sapucaí Mirim, São João das Missões, São Sebastião do Paraíso, São Tomás de Aquino, Senador Amaral, Serranos, Serro, Tocos do Moji, Toledo, Uberlândia / **PARAÍBA:** Araruna; Riachão de Araruna; Cuité/ **PARÁ:** Ananindeua, Augusto Corrêa, Belém, Benevides, Bragança, Cachoeira do Arari, Castanhal, Capanema, Marituba, Nova Timboteua, Peixe-Boi, Ponta de Pedras, Salvaterra, Santa Izabel do Pará, São Francisco do Pará, Soure Tracuateua, Viseu/ **PARANÁ:** Altônia, Campo Largo, Capanema, Carambeí, Castro, Diamante do Norte, Foz do Iguaçu, Guaíra, Guaraqueçaba, Icaraíma, Marilena, Mercedes, Ponta Grossa, Querência do Norte, São Pedro do Paraná, Santa Terezinha de Itaipu, São Miguel do Iguaçu, Serranópolis do Iguaçu, Terra Rica/ **PERNAMBUCO:** Caruaru/n: Brasileira, Piracuruca, São Raimundo Nonato/ **RIO DE JANEIRO:** Angra dos Reis, Armação dos Búzios, Araruama, Cabo Frio, Casimiro de Abreu, Guapimirim, Itatiaia, Macaé, Maricá, Niterói, Nova Friburgo, Petrópolis, Quissamã, Resende, Rio Bonito, Rio das Ostras, Rio de Janeiro, Saquarema, Teresópolis/ **RIO GRANDE DO SUL:** Canela, Cambará do Sul, Itaara, Itati, Jaquirana, Porto Alegre, Rio Grande, Santana do Livramento, Santa Maria, Santa Vitória do Palmar, São Francisco de Paula, São José dos Ausentes, Três Forquilhas, Viamão/ **RORAIMA;** Uiramutã **SANTA CATARINA:** Aguti, Balneário Rincão, Barra Velha, Bom Jardim da Serra, Florianópolis, Garopaba, Grão Pará, Imbituba, Jacinto Machado, Jaguaruna, Jaquirana, Laguna, Lauro Müller, Nova Trento, Orleans, Palhoça, Paulo Lopes, Penha, Piçarras, Praia Grande, Salseiro, São Joaquim, São José, Urubici, Vidal Ramos **SÃO PAULO:** Aguaí, Águas da Prata, Aparecida, Arceburgo, Atibaia, Bauru, Boa Esperança do Sul, Bom Jesus dos Perdões, Borborema, Bragança Paulista, Campos do Jordão, Casa Branca, Cedral, Cravinhos, Cruzeiro, Delfim Moreira, Descalvado, Divinolândia, Dumont, Espírito Santo do Pinhal, Estiva, Euclides da Cunha, Extrema, Franco da Rocha, Gavião Peixoto, Guarulhos, Gerbi, Franca, Franco da Rocha, Guaratinguetá, Ibiúna, Itapeverica da Serra, Itamonte, Itanhandu, Itápolis, Itamogi, Itirapuã, Itobi, Ituporanga, Jaboticabal, Juquiá, Juquitiba, Lavrinhas, Leme, Mariporã, Marmelópolis, Miiracatú, Mococa, Natércia, Nazaré Paulista, Nova Europa, Novo Horizonte, Paraisópolis, Passa Quatro, Patrocínio, Paulista, Pindamonhangaba, Piquete, Piracaia, Piari, Porto Ferreira, Potim, Potirendaba, Praia Grande, Queluz, Ribeirão Bonito, Ribeirão Preto, Rosana, Santa Rita do Passa Quatro, Santa Rosa de Viterbo, São Bento do Sapucaí, São Carlos, São João da Boa Vista, São José do Rio Pardo, São José do Barreiro, São José do Rio Preto, São Lourenço da Serra, São Sebastião da Gramma, São Simão, São Vicente, Sertãozinho, Tabatinga, Tambaú, Tapiratiba, Teodoro Sampaio, Trabiju, Urupês, Vargem, Vargem Grande do Sul/ **SERGIPE:** Canindé de São Francisco



# Áreas Protegidas que fazem parte da Política Pública

## REDE BRASILEIRA DE TRILHAS em setembro de 2021

**ALAGOAS:** RPPN do Rio NIQUIM, RPPN Mato da Onça/ **AMAZONAS:** Parque Nacional Anavilhanas, Parque Nacional Jaú, Parque Estadual do Rio Negro Setor Norte, Reserva de Desenvolvimento Sustentável do Rio Negro, Reserva de Desenvolvimento Sustentável do Tupé, Reserva de Desenvolvimento Sustentável Puranga Conquista, Reserva Extrativista do Rio Unini, Área de Proteção Ambiental da Margem Direita do Rio Negro - Setor Puduari/Solimões, Parque Municipal da Cacimba, RPPN Sítio Bons Amigos, APA Caverna do Maraoga/ **BAHIA:** Parque Nacional do Descobrimento, Área De Proteção Ambiental Estadual Bacia Do Cobre / São Bartolomeu, Parque São Bartolomeu / **CEARÁ:** Parque Nacional Ubajara/ **DISTRITO FEDERAL:** Parque Nacional de Brasília, Floresta Nacional de Brasília, APA do Planalto Central, APA do Descoberto, Parque Distrital do Tororó, APA São Bartolomeu, APA Distrital Cafuringa, APA Distrital Orla do Lago Paranoá, Parque Distrital das Copaíbas, Árie Distrital do Ipê, Árie Distrital Dom Bosco, Árie Distrital JK/ **ESPÍRITO SANTO:** Parque Estadual Itaúnas/ **GOIÁS:** Parque Nacional das Emas, Parque Nacional da Chapada dos Veadeiros, Parque Estadual dos Pireneus, Parque Estadual da Serra de Jaraguá, Parque Estadual do Descoberto, APA Estadual da Serra Dourada, APA Estadual do Pouso Alto, Parque Municipal da Estrada Imperial, Parque Natural Municipal do Itiquira/ **MATO GROSSO DO SUL:** Parque Nacional Serra da Bodoquena, Parque Estadual das Várzeas do Rio Ivinhema, Parque Natural Municipal de Naviraí, RPPN Eliezer Batista, APA Municipal Baía Negra/ **MATO GROSSO:** Parque Estadual Serra Azul/ **MINAS GERAIS:** Parque Nacional das Cavernas do Peruaçu, Parque Nacional do Cipó, Parque Nacional da Serra da Canastra, Parque Nacional Grande Sertão Veredas, APA Cavernas do Peruaçu, APA Morro da Pedreira, APA Estadual Águas Vertentes, APA Estadual Boqueirão da Mira, Parque Estadual de Ibitipoca, Parque Estadual do Pau Furado, Parque Estadual do Itacolomi, Parque Estadual Serra Negra da Mantiqueira, Parque Estadual Serra do Intendente, Parque Estadual Serra Verde, Parque Estadual Biribiri, Parque Estadual Serra do Papagaio, Parque Natural Municipal Cachoeira do Tabuleiro, Parque das Águas/ **PARÁ:** Reserva Extrativista Marinha de Soure, Reserva Extrativista Marinha Caeté-Taperaçu, Reserva Extrativista Marinha Araí-Peroba, Reserva Extrativista Marinha Gurupí-Piriá, Reserva Extrativista Marinha de Soure, Parque Estadual do Utinga, Área de Proteção Ambiental Metropolitana de Belém, Refúgio de Vida Silvestre Metrópole da Amazônia/ **PARAÍBA:** Parque Estadual Pedra da Boca (SUDEMA); Reserva Calabouço; Reserva Serra Verde/ **PARANÁ:** Parque Nacional Iguaçu, Parque Nacional Ilha Grande, Parque Nacional Superagui, Parque Nacional Campos Gerais, ARIE Serra da Abelha, APA Várzeas do Rio Paraná, Floresta Nacional de Assungui, APA Estadual da Escarpa Devoniana **PERNAMBUCO:** PNM Prof. João Vasconcelos Sobrinho PIAUÍ: Parque Nacional Sete Cidades, Parque Nacional da Capivara, APA Serra do Ibiapaba **RIO DE JANEIRO:** Parque Nacional de Itatiaia, Parque Nacional da Tijuca, Parque Nacional da Serra dos Órgãos, Parque Nacional de Jurubatiba, APA de Guapimirim, APA Petrópolis, APA da Bacia do São João, Parque Estadual da Ilha Grande, Parque Estadual da Pedra Branca, Parque Estadual dos Três Picos, Parque Estadual Pedra Selada, Parque Estadual da Chacrinha, Parque Estadual da Costa do Sol, Parque Estadual da Serra da Tiririca, Parque Estadual Cunhambebe, APA Estadual Macaé de Cima, APA Estadual Massambaba, Parque Natural Municipal Parnit, Parque Natural Municipal Grumari, Parque Natural Municipal Catacumba, Parque Natural Municipal Paisagem Carioca, Parque Natural Municipal Serra da Concórdia, MONA Municipal Pão de Açúcar, APA Municipal Pretos Forros, Monumento Natural dos Costões Rochosos / APA do Iriry, Arie de Itapebussus, Parque dos Pássaros (Rio das Ostras/RJ) Refúgio de Vida Silvestre Municipal das Serras de Maricá **RIO GRANDE DO SUL:** Parque Nacional Aparados da Serra, Floresta Nacional de Canela, Floresta Nacional de São Francisco de Paula, APA Federal Ibirapuitã, Estação Ecológica do Taim, Parque Estadual de Itapuã, Parque Estadual do Tainhas, Parque Estadual do Caracol, Estação Ecológica Estadual Aratinga, APA Estadual da Rota do Sol, Parque Natural Municipal da Ronda, Parque Natural Municipal Morro do Osso, Parque Natural Municipal Saint Hilaire, Reserva Biológica do Lami José Lutzenberger, Refúgio de Vida Silvestre Itapema, Refúgio de Vida Silvestre São Pedro, Refúgio de Vida Silvestre do Molhe Leste, Refúgio de Vida Silvestre do Banhado do Maçarico, Parque Natural Municipal dos Morros, RPPN Fundação MO'A, RPPN Solar das Borboletas, Arie Municipal Morro Ferrabrás **RORAIMA:** Parque Nacional do Monte Roraima **SANTA CATARINA:** Parque Nacional São Joaquim, Parque Nacional Serra Geral, APA da Baleia Franca, Parque Estadual da Serra do Tabuleiro, APA Estadual do Entorno Costeiro, Monumento Natural Municipal da Lagoa do Peri, Parque Natural Municipal da Lagoinha do Leste, Parque Natural Municipal das Dunas da Lagoa da Conceição, Parque Natural Municipal Caminho do Peabiru, Monumento Natural Municipal da Galheta, Parque Estadual do Rio Vermelho, RPPN Morro das Aranhas, Parque Natural Municipal da Lagoa do Jacaré das Dunas do Santinho, Proposta de Refúgio de Vida Silvestre Meiembepe **SÃO PAULO:** Parque Nacional da Serra da Bocaina, APA da Mantiqueira, APA Mananciais do Rio Paraíba do Sul, Parque Estadual da Serra do Mar, Parque Estadual Juquery, Parque Estadual Cantareira, Parque Estadual Alberto Loefgren, Parque Estadual Varzeas do Embu Guaçu, Parque Estadual Campos do Jordão, Parque Estadual Itapetinga, Parque Estadual Mananciais Campos do Jordão, Parque Estadual Cantareira, Parque Estadual Caverna do Diabo, Parque Estadual do Jurupará, Parque Estadual do Morro do Diabo, Parque Estadual Xixová-Japuí, APA Estadual Boqueirão da Mira, APA Estadual Campos do Jordão, APA Estadual Fernão Dias, APA Estadual São Francisco Xavier, APA Estadual Sapucaí Mirim, APA Estadual Sistema Cantareira, MONA Estadual Pedra do Baú, MONA Estadual Pico do Itaguaré, MONA Estadual Pedra Grande, Estação Ecológica do Caiuá, Refúgio da Vida Silvestre Aimorés – Bauru, Parque Natural Municipal Bororé, Parque Natural Municipal Jaceguava, Parque Natural Municipal Itaim, Parque Natural Municipal Varginha, Parque Natural Municipal Cratera de Colônia APA Municipal Capivari Monos, APA Municipal Bororé Colônia, MONA Municipal do Pedra do Picu, Legado das Águas, RPPN Alto do Deco, RPPN Alto Montana, RPPN Cachoeira do Tombo, RPPN da Mata, RPPN Gigante do Itaguaré, RPPN Mitra do Bispo, RPPN Mitra do Bispo II, RPPN Pedra da Mina, RPPN Santa Rita de Cássia, RPPN Serra do Papagaio-Matutu, RPPN Serrinha, RPPN Travessia, Reserva Legado das Águas, RPPN Sítio Curucutu, Terra Indígena Tenondé Porã/ **SERGIPE:** MONA Estadual Gruta do Angico

A **PEGADA** com a simbologia local é fundamental para a implementação de uma trilha. Abaixo uma listagem dos benefícios desse tipo de metodologia:

- **Pertencimento:** Aumenta o pertencimento sobre a trilha fazendo com que as pessoas sintam que a trilha faz parte de algum aspecto de sua vida. Aumenta também a aceitação regional da implementação da trilha porque a simbologia está relacionada alguma característica da região e a mesma passa também a fazer parte do ativo cultural;
- **Afinidade:** Criação ou aumento da afinidade por conta da representatividade da simbologia;
- **Engajamento:** Por conta do pertencimento e da afinidade gerados pela simbologia, o engajamento e o envolvimento do corpo de voluntários são maiores que aqueles gerados pela implementação de outras trilhas fora do projeto.
- **Geração de Renda:** fabricação de produtos com a simbologia da pegada que podem ser feitos por artesãos locais e vendidos regionalmente;
- **Marketing:** as pegadas fazem parte marca “Trilhas do Brasil” e são verdadeiras peças de *marketing* pela sua representatividade em relação a região.



# Rede Brasileira de Trilhas



# Problemas para a falta de padrão de sinalização

Consequência quando cada iniciativa de trilha utiliza a sua própria metodologia de sinalização:

- **Confusão na orientação:** o objetivo principal da sinalização que é orientar o caminhante é comprometido.
- **Aumento da complexidade na interpretação da sinalização:** por cada trilha ter um padrão e uma lógica de sinalização, essa variabilidade acaba aumentando a complexidade da sua representação.
- **Múltipla sinalização:** o esforço da implementação, a manutenção e o custo da sinalização da trilha é multiplicado pela quantidade de trilhas que passam sobre mesmo leito.
- **Poluição visual:** a múltipla sinalização além de todos os problemas citados causa grande poluição visual e não interage bem no ambiente.
- **Disputa pelo mesmo voluntário:** Como essas trilhas cruzam pelo mesmo leito, elas acabam competindo pelos mesmos recursos e pelo mesmo voluntário local.



# Pegadas

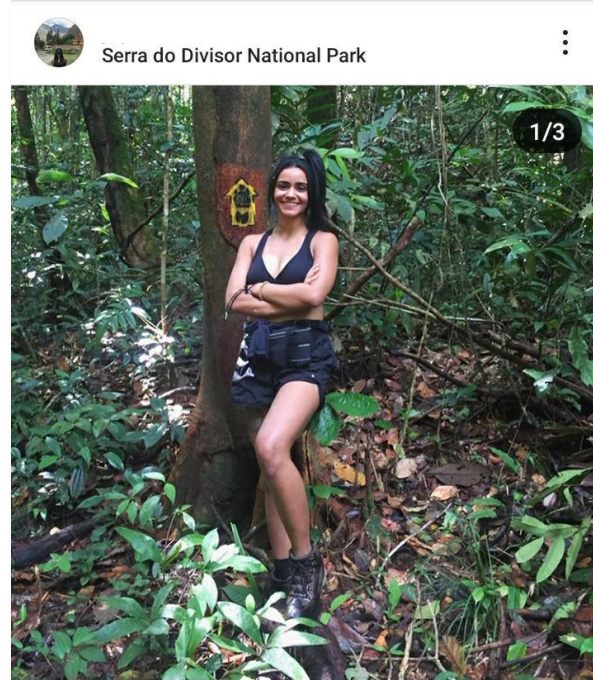

A própria sinalização com a simbologia local por si só se transforma em um atrativo - **marketing**

Uma foto publicada no Instagram de uma caminhante no Parque Nacional da Serra do Divisor no Acre.

Tatuagem com o símbolo = **pertencimento**

Pintura definitiva no carro = **pertencimento**



Adesivos = **pertencimento**



Fabricação de produtos que podem ser feitos por artesãos locais e vendidos regionalmente = **geração de renda**

# Reflorestamento e manejo



# PASSAGENS DE FAUNA



# **CONVENÇÃO DA DIVERSIDADE BIOLÓGICA**

## **COP 10**

## **META 11 DE AICHI**

Meta 11: Em 2020, pelo menos 17% das zonas terrestres e de águas continentais, e 10% das zonas costeiras e marinhas, especialmente áreas de importância particular para biodiversidade e serviços ecossistêmicos, devem estar conservadas por meio de gerenciamento eficiente e equitativo, ecologicamente representadas, com sistemas bem conectados de áreas protegidas e outras medidas eficientes de conservação baseadas em área, e integradas em mais amplas paisagens terrestres e marinhas.



# Fotos

